



## MasterSeal Traffic 2259

Sistem de protecție a parcărilor auto pentru utilizare la parcări și rampe intermediare, unde este necesar un sistem rezistent la uzură ridicată, fără capacitate de acomodare a fisurilor, cu suprafață estetică

	<b>Amorsă</b>	<b>MasterTop P 622</b> EP, bi-component, transparent	0.3-0.5 kg/m <sup>2</sup>
	<b>Armare cu nisip</b>	nisip cuarțos uscat, 0.3 – 0.8 mm, aplicat în exces	1.0-1.2 kg/m <sup>2</sup>
	<b>Opțional/ Strat de corecție</b>	<b>MasterTop P 622</b> 1 : 0.5 umplut cu nisip cuarțos uscat 0.1-0.3 mm	0.6-1.0 kg/m <sup>2</sup> *
	<b>Armare cu nisip</b>	nisip cuarțos uscat, 0.3 – 0.8 mm sau 0.6-1.2 mm, aplicat în exces	2.0-3.0 kg/m <sup>2</sup>
	<b>Strat final</b>	<b>MasterSeal TC 268</b> pigmentat, poliuretan, bi-component, rezistent la UV și la factorii meteo, conținut redus de solvenți, finisaj lucios	0.5-0.75 kg/m <sup>2</sup>
	<b>Grosime totală a sistemului</b>	<b>approx. 0.8 – 1.2 mm**</b>	

**Notă:** Consumurile sunt orientative și pot fi mai mari, fiind influențate de rugozitatea stratului suport, temperatura și porozitate, precum și de pierderile tehnologice de pe perioada aplicației.

\* Consumul inclusiv nisip de cuarț

\*\*Consumurile de material pe sistem și pe fiecare strat pot varia în funcție de diferite standarde locale.

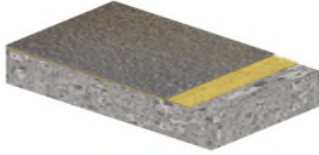

## MasterSeal Traffic 2259

Sistem de protecție a parcărilor auto pentru utilizare la parcări și rampe intermediare, unde este necesar un sistem rezistent la uzură ridicată, fără capacitate de acomodare a fisurilor, cu suprafață estetică

### Marcaj CE (1504-2)

<b>CE</b>	
1119	
Master Builders Solutions Deutschland GmbH Donnerschweer Str. 372, D-26123 Oldenburg	
08	
225901	
EN 1504-2:2004	
Sisteme de protecție a suprafețelor – acoperiri EN 1504-2: ZA.1d, ZA.1f și ZA.1g	
Contractie liniară	NPD
Rezistența la compresiune	NPD
Rezistența la abraziune	≤ 3000 mg
Permeabilitate la CO <sub>2</sub>	Sd > 50
Permeabilitate la vaporii de apă	Clasa II
Absorbție capilară și permeabilitate la apă	< 0.1 kg/(m <sup>2</sup> xh <sup>0.5</sup> )
Compatibilitate termală după cicluri de îngheț-dezgeț	≥ 2.0 N/mm <sup>2</sup>
Rezistența la atacuri chimice severe	Reducerea durității < 50 %
Rezistența la impact	Clasa III
Rezistența la smulgere	≥ 2.0 N/mm <sup>2</sup>
Reacția la foc	B <sub>1</sub> -s1
Rezistența la alunecare	Clasa III

NPD = Nicio performanță determinată

### Marcaj CE (EN 3813)

<b>CE</b>	
Master Builders Solutions Deutschland GmbH Donnerschweer Str. 372, D-26123 Oldenburg	
08	
225901	
EN 13813: 2002	
Șape pe bază de rășini sintetice pentru utilizare în interiorul construcțiilor EN 13813: SR-B1,5-AR1-IR4	
Caracteristici esențiale	Performanța
Reacția la foc	Efl
Eliberare de substanțe corozive	SR
Permeabilitatea la apă	NPD
Rezistența la uzură	< AR 1
Forța de aderență	> B 1,5
Rezistența la șoc	> IR 4
Izolarea zgomotelor de impact	NPD
Absorbția acustică	NPD
Absorbția termică	NPD
Rezistența chimică	NPD
Rezistența la alunecare	NPD
Reacția la emisii	NPD

NPD = Nicio performanță determinată

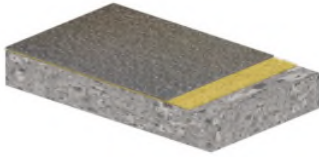

## MasterSeal Traffic 2259

**Sistem de protecție a parcărilor auto pentru utilizare la parcări și rampe intermediare, unde este necesar un sistem rezistent la uzură ridicată, fără capacitate de acomodare a fisurilor, cu suprafață estetică**

### Declinarea răspunderii

Având în vedere condițiile de aplicare din șantier și domeniile de aplicare variabile ale produselor noastre, această fișă tehnică este menită să ofere informații generale de aplicare. Aceste informații se bazează pe cunoștințele și experiența noastră actuală. Clientul nu este eliberat de obligația de a efectua o testare atentă a adecvării și posibila aplicare pentru tipul de utilizare dorit. Clientul este obligat să contacteze serviciul tehnic pentru domeniile de aplicație care nu sunt menționate în mod expres în fișa tehnică la „Domenii de utilizare”. Utilizarea produsului dincolo de domeniile de utilizare menționate în fișa tehnică, fără consultarea prealabilă cu Master Builders Solutions și posibilele daune rezultate, sunt în responsabilitatea exclusivă a clientului.

Toate descrierile, desenele, fotografiile, datele, rapoartele, greutatea, menționate aici pot să fie schimbate fără o notificare prealabilă și nu reprezintă starea produsului conform prevederilor contractuale. Este responsabilitatea exclusivă a destinatarului produselor noastre să respecte posibile drepturi de proprietate, precum și legile și dispozițiile existente. Referirea la denumirile comerciale ale altor companii nu este o recomandare și nu exclude utilizarea produselor de tip similar. Informațiile noastre descriu doar calitatea produselor și serviciilor noastre și nu este o garanție în sine. Răspunderea este acceptată pentru informațiile incomplete sau incorecte din fișele noastre de date numai în caz de intenție sau neglijență gravă, fără a aduce atingere reclamațiilor conform legilor privind răspunderea produselor.

**Master Builders Solutions Deutschland GmbH**  
Donnerschweer Straße 372  
26123 Oldenburg  
Germany

**Sistem build-up MasterSeal Traffic 2259 - Decembrie 20 verisunea 1**